

PIJAMA PARA DOS

PATRÓN DE PANTALÓN LARGO DE PIJAMA PARA NIÑOS

www.lainglesita.blogspot.com

MATERIALES

1 metro de tela apropiada para pijamas

0,60 cm de cinta elástica de 2,5 cms de ancho

Costurero básico

Impresora y cinta adhesiva para montar el patrón

TABLA DE TALLAS

Talla	T12m (talla bebé)	T4 (talla niño)
Contorno de Cintura	47cms	54cms
Largo del pantalón terminado	50cms	65cms

NOTA ANTES DE CORTAR

Los márgenes de costuras **ya están incluidos** en el patrón. Son de 1cm excepto en dobladillo y cintura, cuyos márgenes son los que se indican en el patrón.

INSTRUCCIONES DE COSTURA

1. COSTURAS LATERALES

Encarar los derechos de la pernera delantera y trasera alineando los bordes de la tela. Prender con alfileres y coser con un margen de costura de 1 cm, rematando al principio y final de la costura.

Sobre hilar los bordes juntos con puntada de zigzag. Planchar la costura hacia atrás, primero por el revés y luego por el derecho.

2. COSTURAS INTERNAS

Repetir el paso 1 con la costura interior de las perneras.

3. TIRO

Volver una pernera del derecho y la otra del revés. Introducir una pernera dentro de la otra, de forma que los derechos queden encarados. Alinear bien los bordes del tiro y sujetar con alfileres, de forma que las líneas de costuras queden coincidentes.

Coser el tiro de una vez, desde el borde superior de la cintura delantera hasta el borde superior de la cintura trasera.

Si es de vuestras primeras costuras curvas, id despacio, accionando la máquina manualmente si es preciso.

Reforzar volviendo a coser una segunda vez justo encima de la costura ya hecha.

Hacer un corte en los márgenes de costura al principio y al final del tramo curvo de la costura. Esto es para poder planchar los tramos rectos con la costura abierta y el curvo hacia un lado.

En las costuras rectas sobre hilar los bordes por separado con un zigzag. En la costura curva sobre hilar los márgenes de costura juntos.

Planchar las costuras rectas abiertas y la curva hacia un lado, primero por el revés y luego por el derecho.

4. CINTURA

Marcar con la plancha un dobléz a 3.5 cms del borde superior de la cintura hacia el revés. Marcar un segundo dobléz hacia el revés, a 1 cm del borde de la tela.

Coser el dobléz dejando una apertura de 3 cms en el medio posterior, rematando al principio y al final de la costura. Esta apertura servirá para insertar el elástico.

Hacer un respunte al borde del canto superior de la cintura. Planchar.

Insertar el elástico usando un imperdible como guía. Coser los extremos del elástico en plano, a la medida deseada.

Coser la apertura rematando al principio y final de la costura.

5. DOBLADILLO

Marcar con la plancha un dobléz a 3 cms del borde inferior de cada pernera hacia el revés. Marcar un segundo dobléz hacia el revés, a 1 cm del borde de la tela.

Coser el dobladillo rematando al principio y al final de la costura. Planchar.

Estrenar!

1a

————— Talla 12m
- - - - - Talla 4

Recuadro
de prueba
2.5 x 2.5 cms

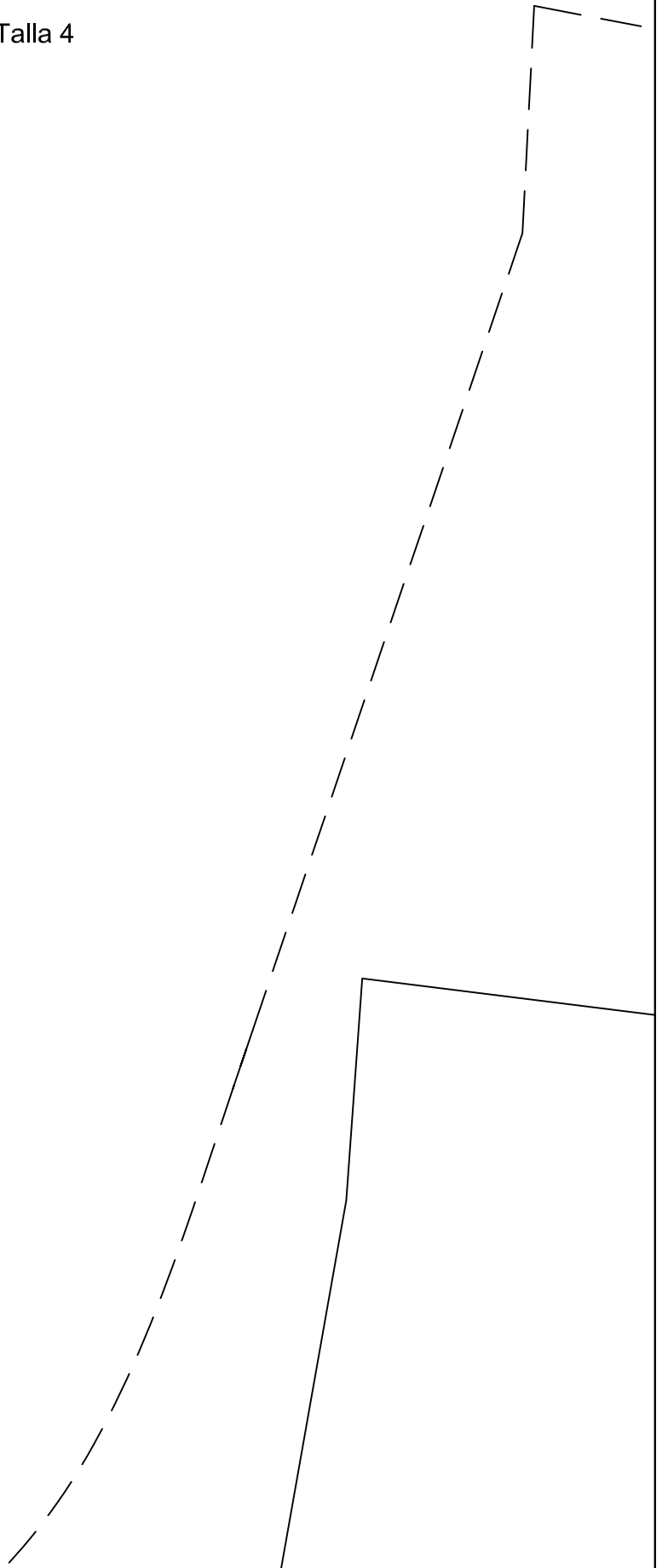

1b

3.5 cm de margen para la cintura incluido en el patrón

3.5 cm de margen para la cintura incluido en el patrón

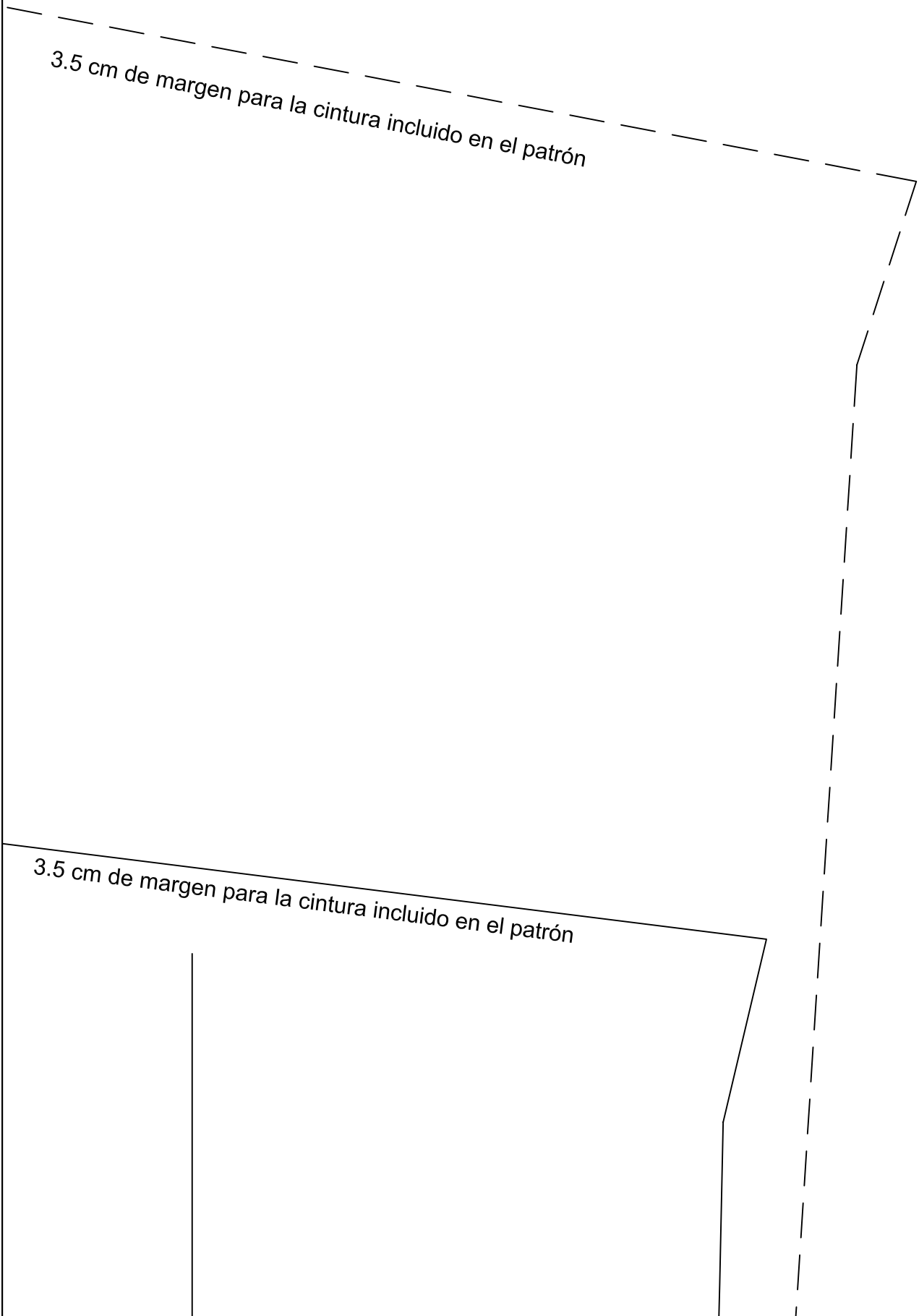

1c

3.5 cm de margen para la cintura incluido en el patrón

3.5 cm de margen para la cintura incluido

1d

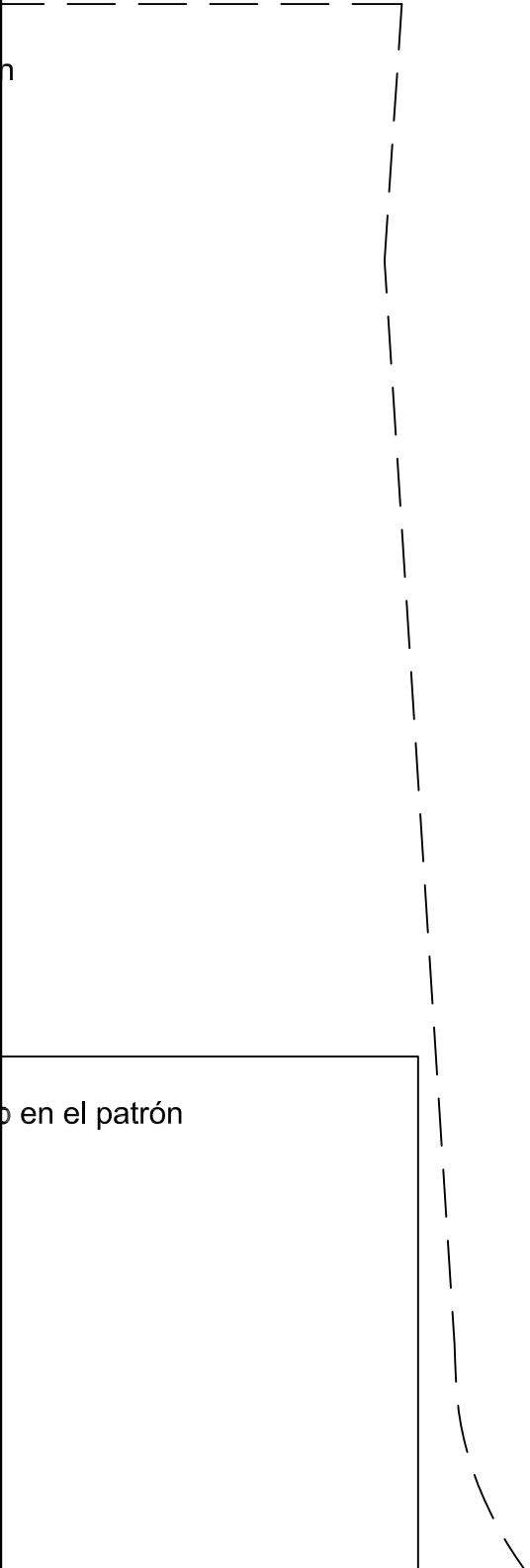

2a

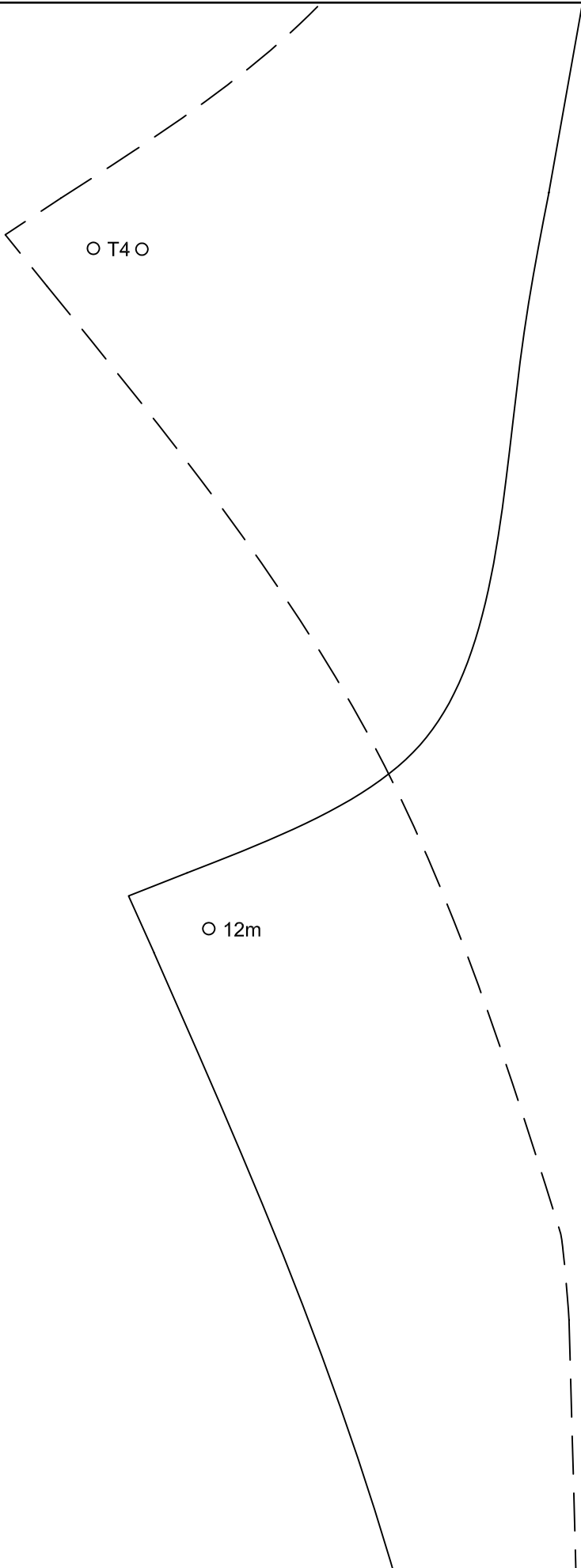

2b

2

PIJAMA PARA DOS

www.lainglesita.blogspot.com

Posterior

Cortar 2 veces

dirección del hilo

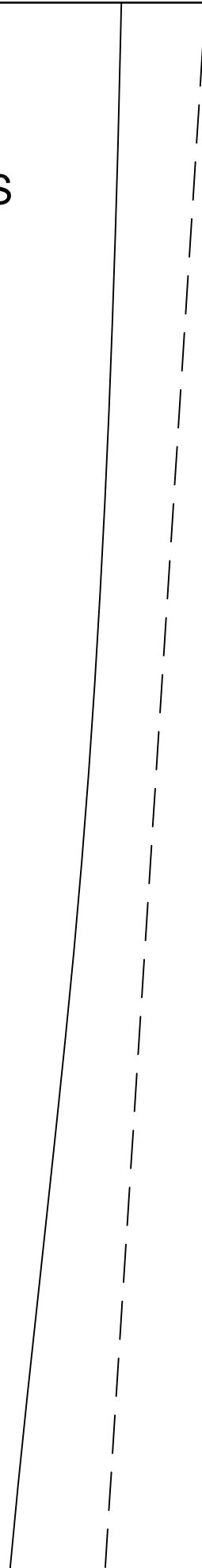

2c

1

PIJAMA PARA DOS

www.lainglesita.blogspot.com

Delantero

Cortar 2 veces

dirección del hilo

2d

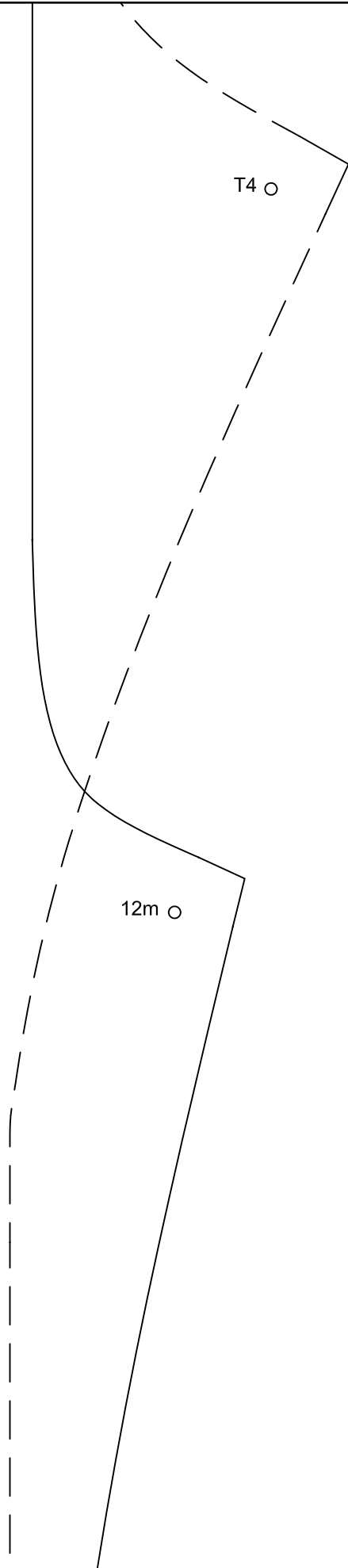

3a

3cm dobla

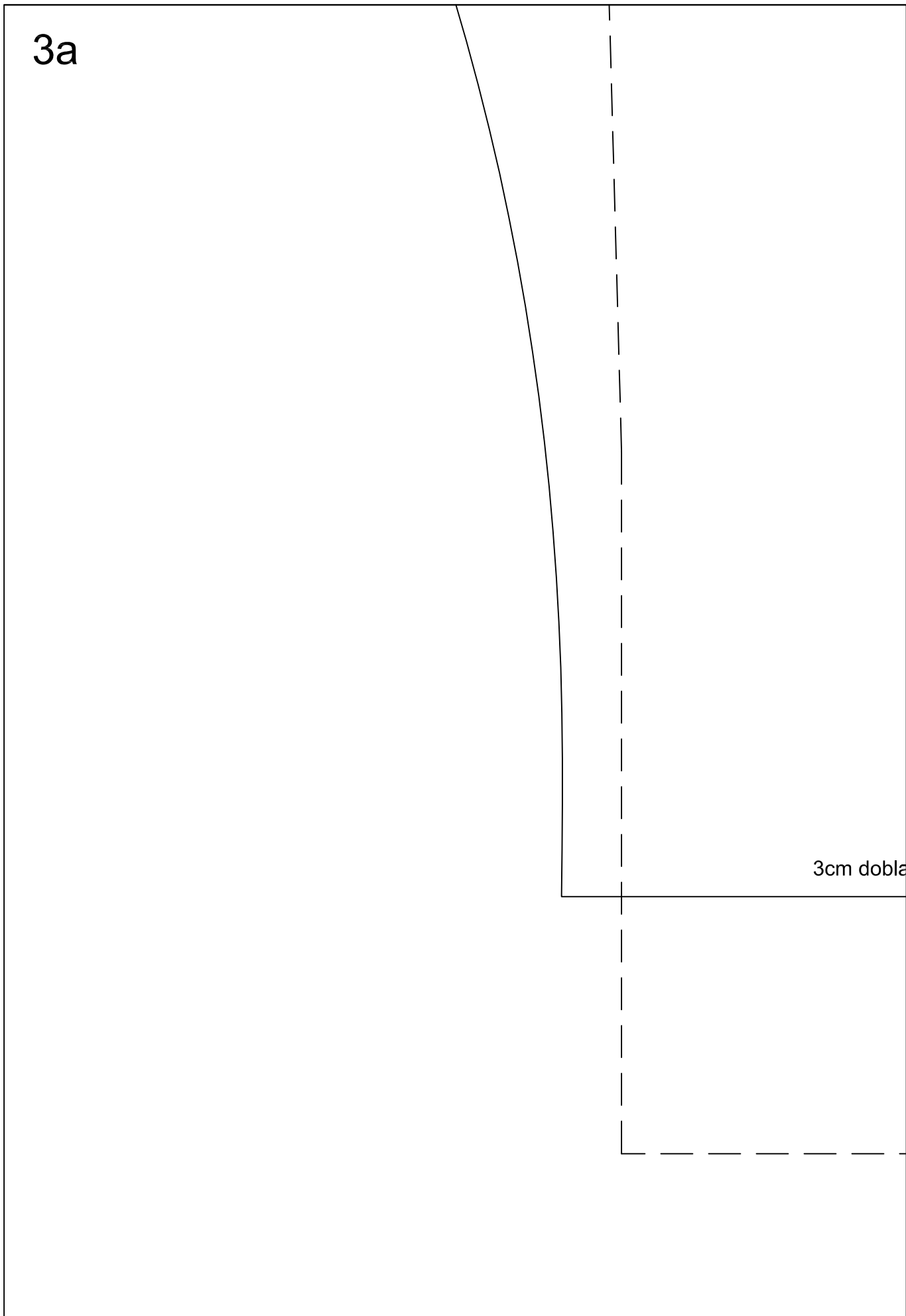

3b



dillo incluido en patrón

3cm dobladillo incluido en patrón

3c



3cm dobladillo incluido en patrón

3cm dobladillo incluido en patrón

3d

